ANDREETTA
ImpresaEdile

CODOGNE' CENTRO
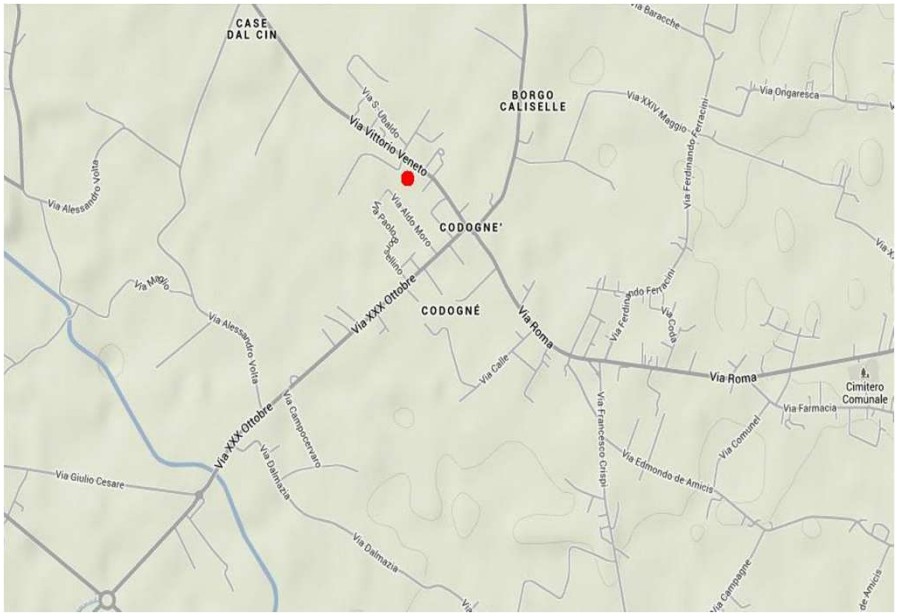
La superficie è pari a 4.200 mq e la potenzialità edificatoria è di 3.600 mc.
E' prevista la realizzazione attraverso un intervento unitario, previa approvazione di idoneo piano di lottizzazione.
Si possono realizzare 6 ville a schiera, oppure circa 10 appartamenti.